

Fecha:  
Nº Expediente:  
Fase:

---

### Descripción del Trabajo Profesional.

---

### Promotor:

### Arquitectos:

Nombre:  
Colegiado:

Nombre:  
Colegiado:

Nombre:  
Colegiado:

Nombre:  
Colegiado:

Nombre:  
Colegiado:

Nombre:  
Colegiado:

Firma Colegio

DOCUMENTO VISADO CON FIRMA ELECTRÓNICA DEL COLEGIO OFICIAL DE ARQUITECTOS DE CASTILLA Y LEÓN ESTE, DEMARCACIÓN DE AVILA, CUYO ORIGINAL ESTA DEPOSITADO EN LOS ARCHIVOS DE DICHO COLEGIO.

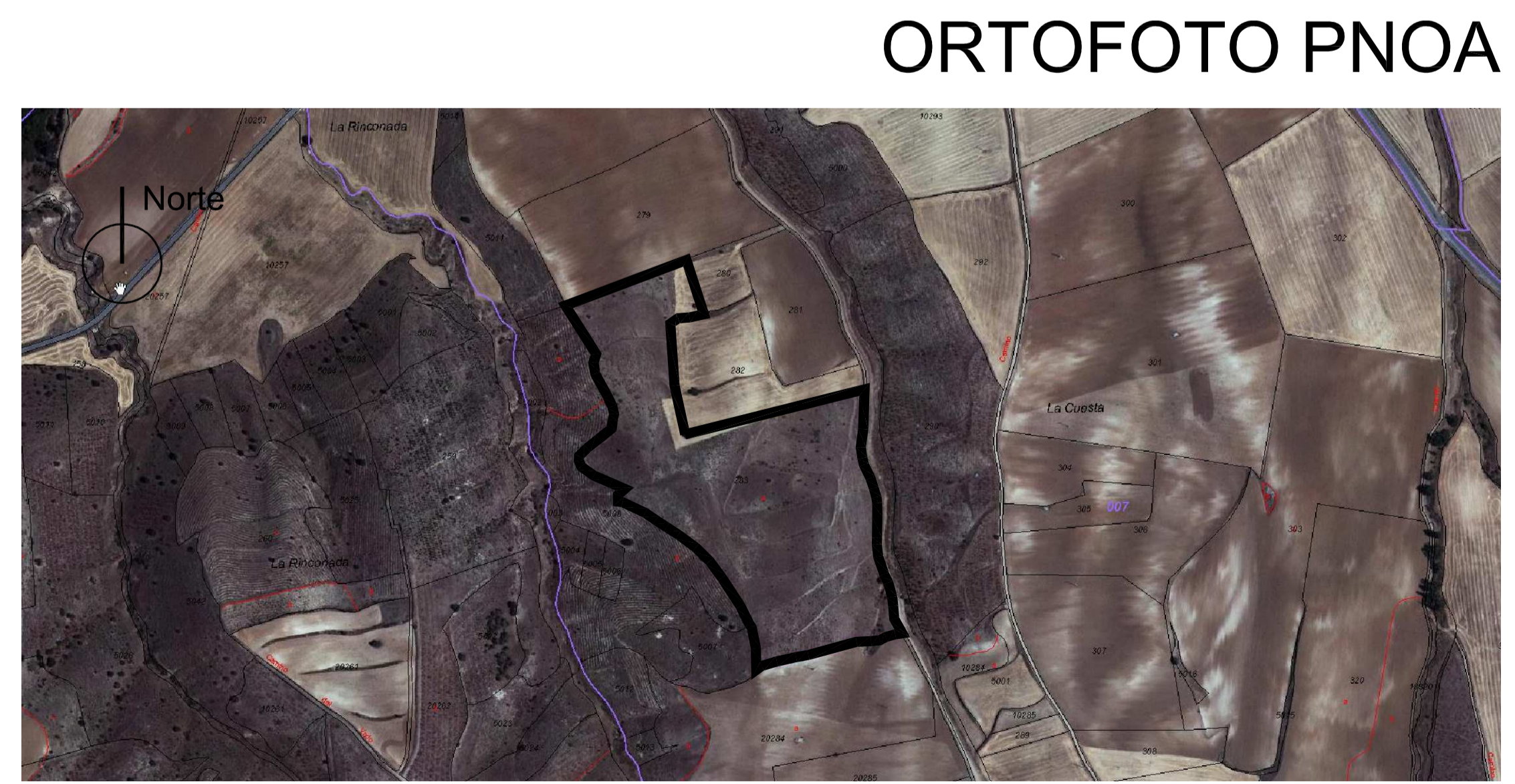
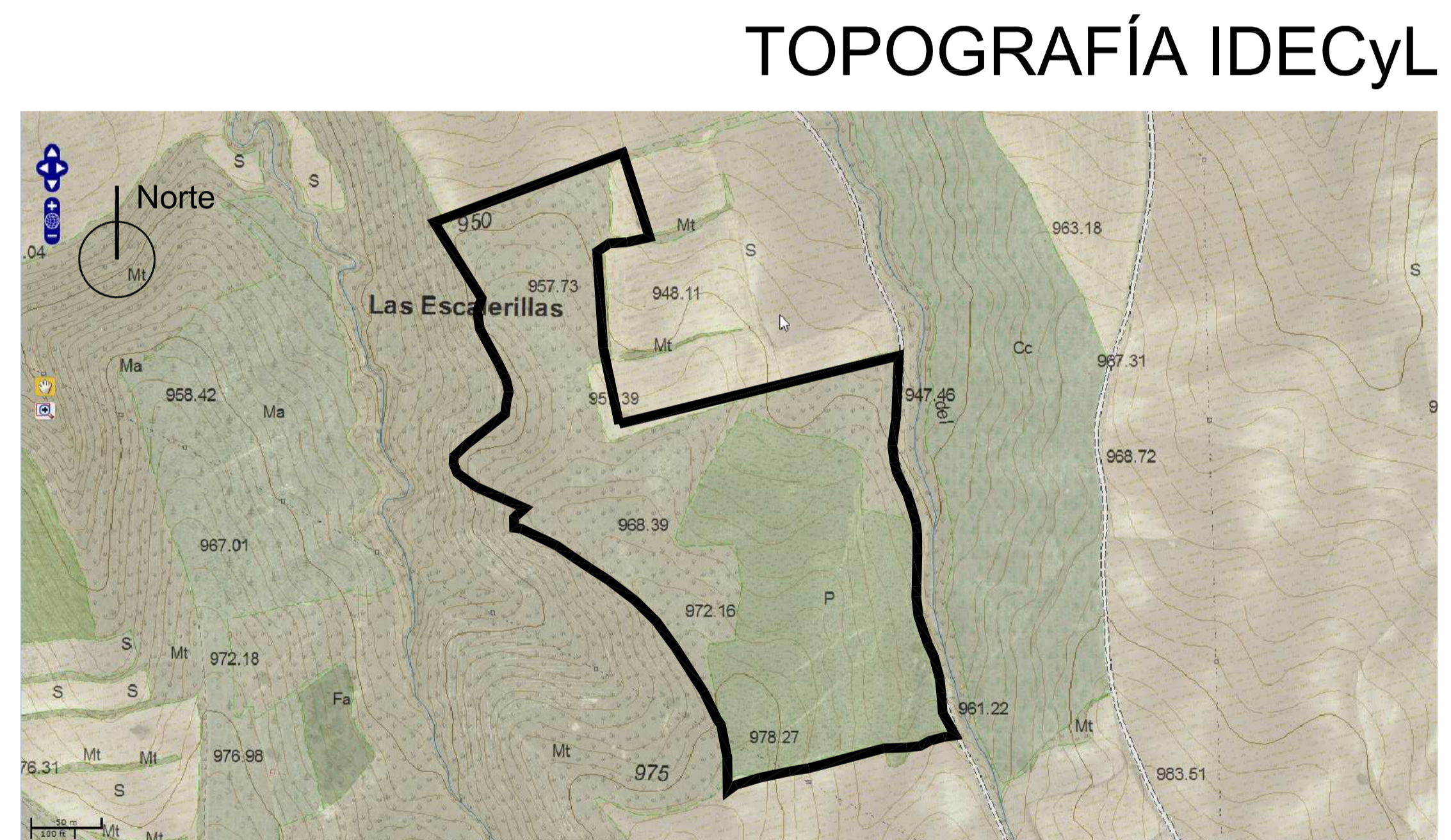
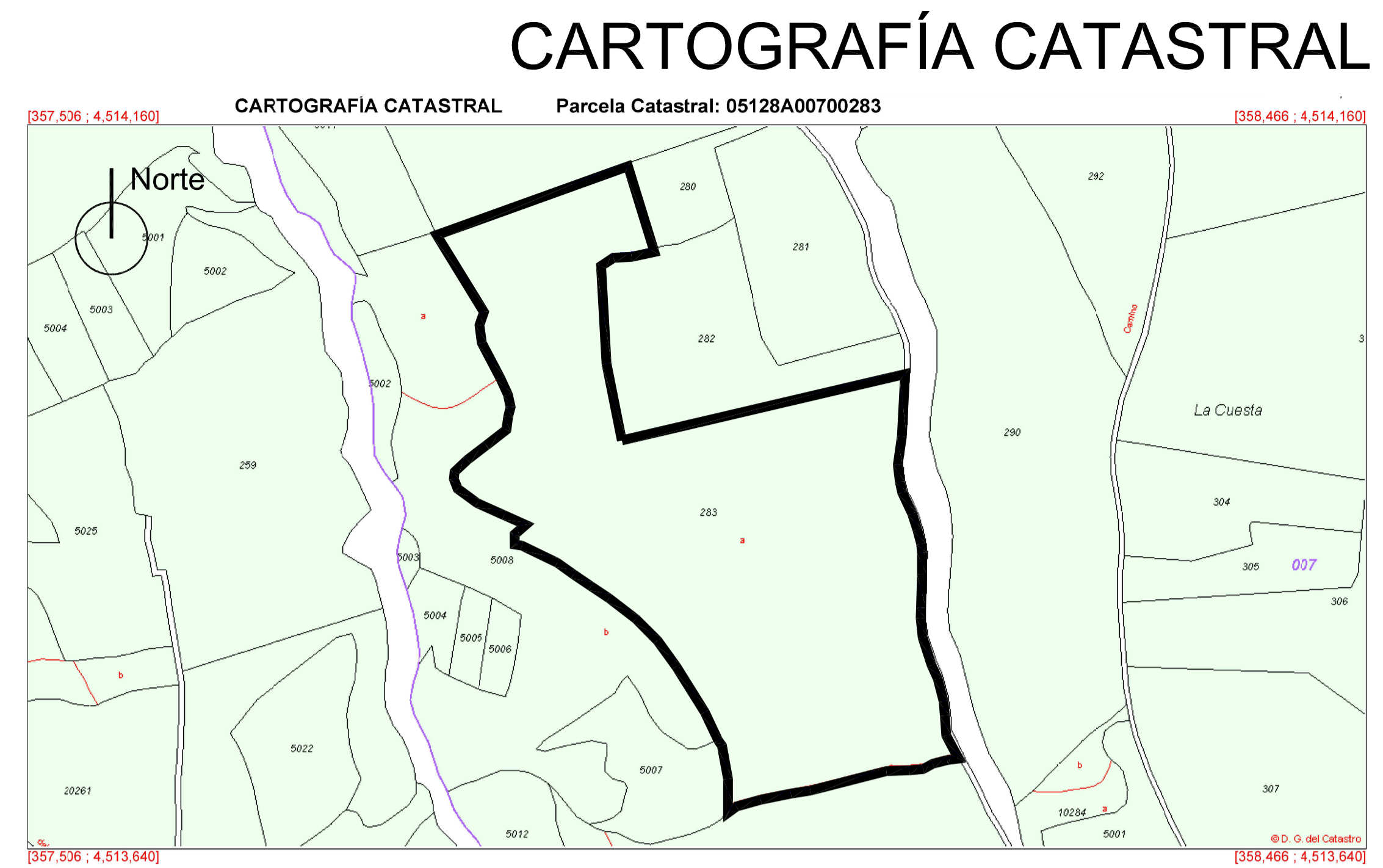

1

**PROYECTO BÁSICO  
 DE VIVIENDA UNIFAMILIAR**

SITUACIÓN DE LA PARCELA. ESCALA: 1/2000 Y SIN ESCALA  
 POLÍGONO 7. PARCELA 283. PARAJE "RINCONADA" MINGORRIA. ÁVILA  
 ANGEL HERRANZ LÓPEZ: PROMOTOR  
 JESUS MARTÍN DOMÍNGUEZ: ARQUITECTO  
 CI ENRIQUE LARRETA Nº7. P.C. AVILA

# SEPARACIÓN A LINDEROS



LAS MEDIDAS SEÑALADAS EN LOS LINDEROS DE LA PARCELA SON APROXIMADAS Y NO CERTIFICAN LA DIMENSIÓN REAL DEL LÍMITE ACOTADO

2

PROYECTO BÁSICO DE VIVIENDA UNIFAMILIAR

EMPLAZAMIENTO DE LA VIVIENDA EN LA PARCELA.  
POLÍGONO 7. PARCELA 283. PARAJE "RINCONADA"  
ESCALA: 1/500  
MINGORRIA. ÁVILA  
ÁNGEL HERRANZ LÓPEZ: PROMOTOR  
JESUS MARTÍN DOMÍNGUEZ: ARQUITECTO  
C/ ENRIQUE LARRETA Nº7. P.C. ÁVILA  
CORREO ELECTRÓNICO: jesusmartin@yahoo.es

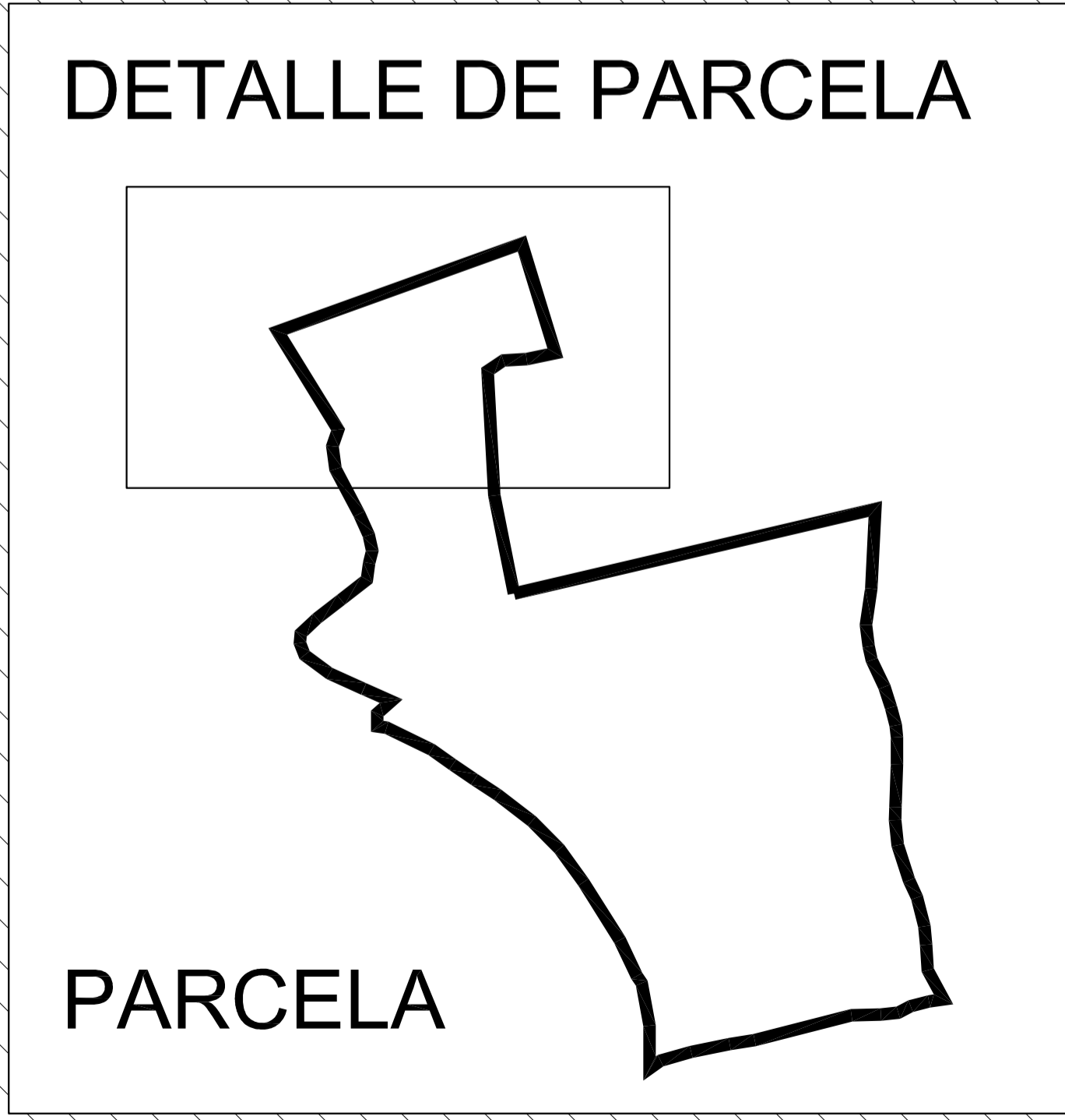

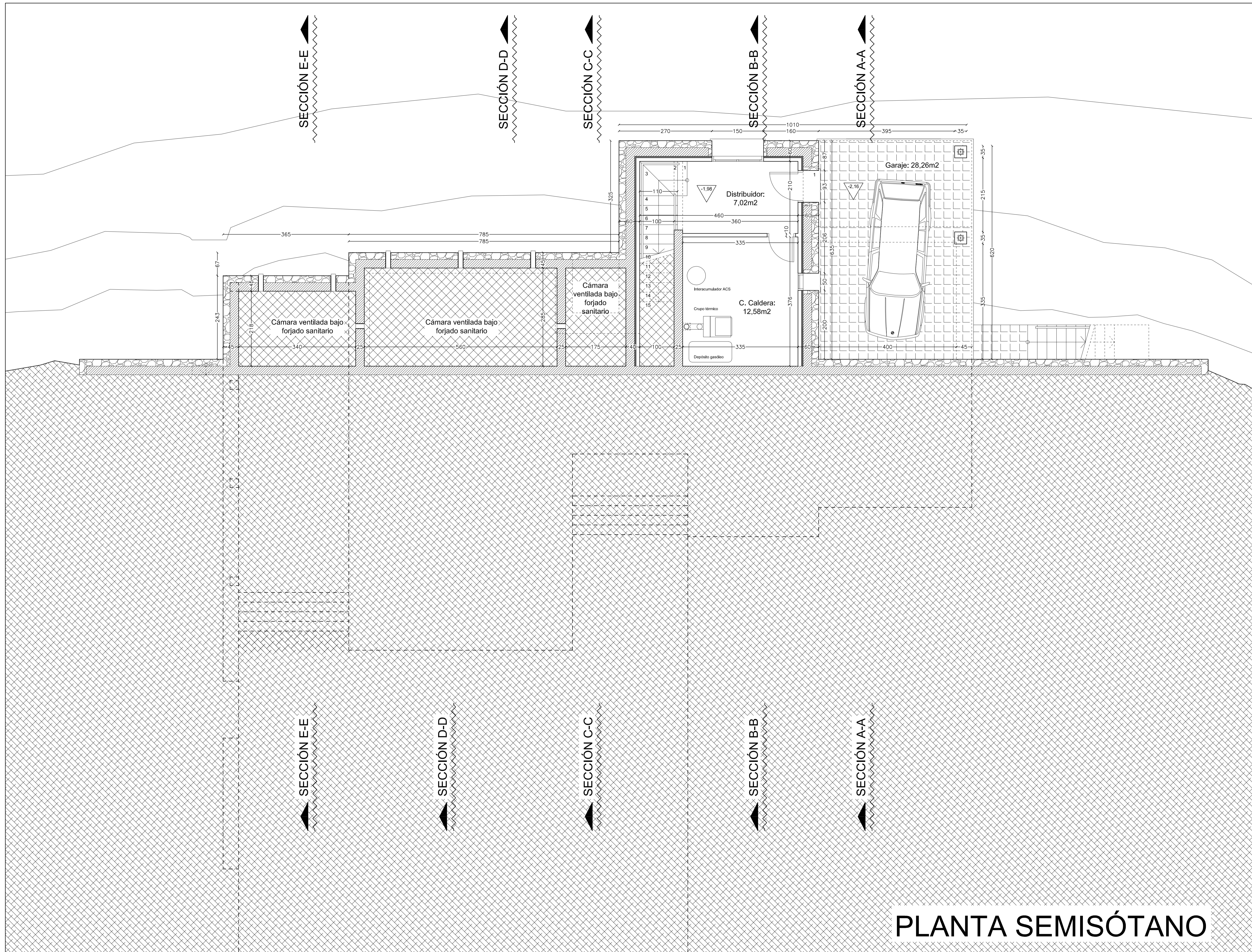

# PLANTA SEMISÓTANO

## PROYECTO BÁSICO DE VIVIENDA UNIFAMILIAR

PLANTA SEMISÓTANO: COTAS, DISTRIBUCIÓN Y SUPERFICIES.  
 POLÍGONO 7. PARCELA 283. PARAJE "RINCONADA"  
 FECHA: JULIO DE 2016  
 TFGO-FAX: 920.21.19.81 / TFGO: 605.03.44.90  
 CORREO ELECTRÓNICO: jesusmartin@yahoo.es

**3**

ESCALA: 1/50  
 MINGORRIA, ÁVILA  
 ÁNGEL HERRANZ LÓPEZ: PROMOTOR  
 JESUS MARTÍN DOMÍNGUEZ: ARQUITECTO  
 C/ ENRIQUE LARRETA Nº7. P.C. ÁVILA

**SUPERFICIE CONSTRUIDA:**

- Planta semisótano: vivienda 39,44m<sup>2</sup>
- Planta semisótano: garaje (100%) 28,26m<sup>2</sup>
- Planta primera: vivienda 165,57m<sup>2</sup>
- Planta primera: terrazas-porches (100%) 55,28m<sup>2</sup>

**SUPERFICIE EDIFICADA COMPUTABLE:**

- Planta semisótano: vivienda 39,44m<sup>2</sup>
- Planta semisótano: garaje (50%) 14,13m<sup>2</sup>
- Planta primera: vivienda 165,57m<sup>2</sup>
- Planta primera: terrazas-porches (100%) 26,14m<sup>2</sup>

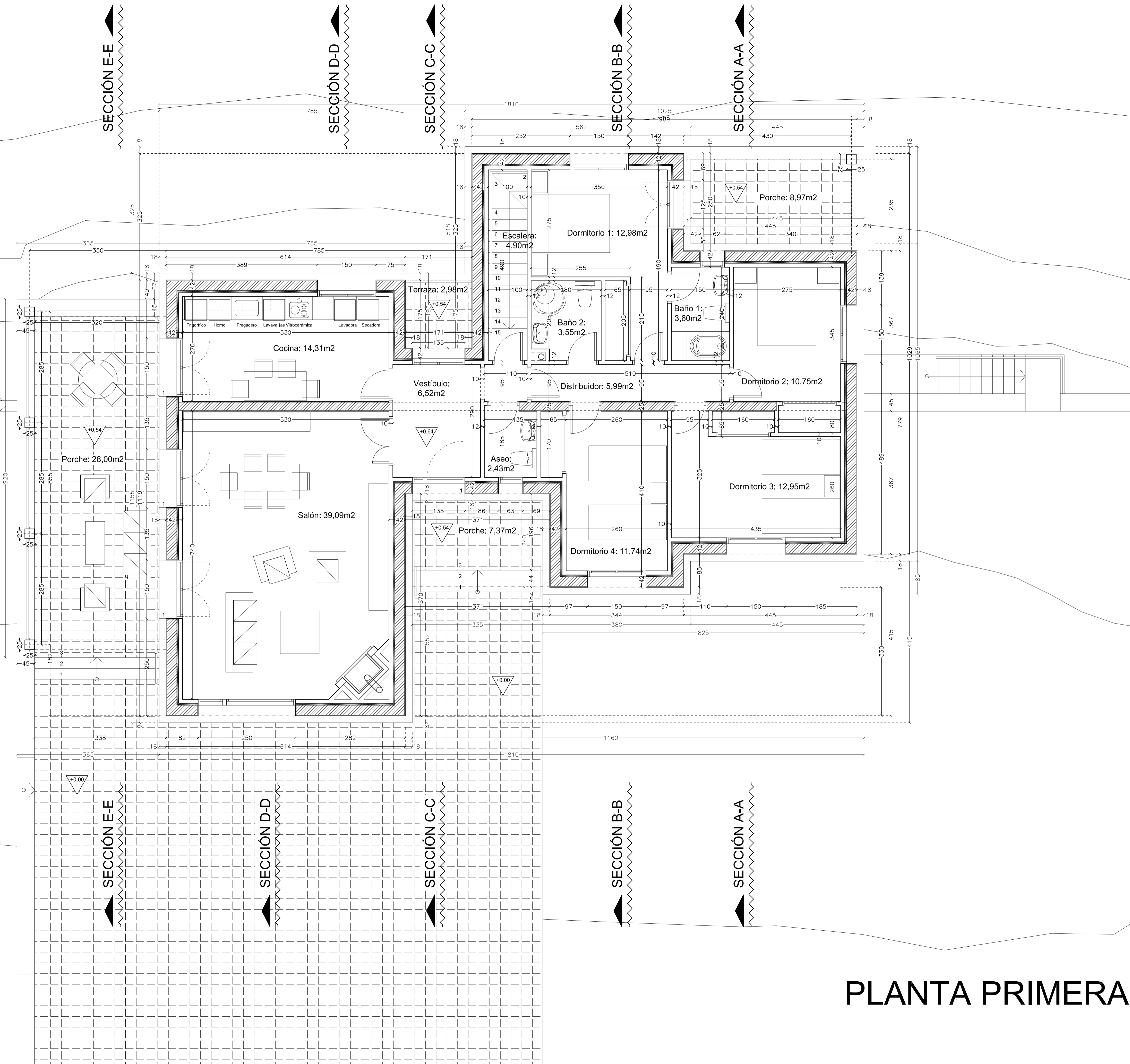

# PLANTA PRIMERA

## PROYECTO BÁSICO DE VIVIENDA UNIFAMILIAR

4

PLANTA PRIMERA: COTAS, DISTRIBUCIÓN Y SUPERFICIES.

POLÍGONO 7. PARCELA 283. PARAJE "RINCONADA".

INGENIERO DE ENRIQUE LARRETA Nº7. P.C. ÁVILA

SUPERFICIE CONSTRUIDA:

- Planta semisótano: vivienda 39,44m<sup>2</sup>

- Planta semisótano: garaje (100%) 28,26m<sup>2</sup>

- Planta primera: vivienda 165,57m<sup>2</sup>

- Planta primera: terrazas-porches (100%) 55,28m<sup>2</sup>

SUPERFICIE EDIFICADA COMPUTABLE:

- Planta semisótano: vivienda 245,28m<sup>2</sup>

- Planta semisótano: garaje (50%) 39,44m<sup>2</sup>

- Planta primera: vivienda 14,13m<sup>2</sup>

- Planta primera: terrazas-porches (100%) 165,57m<sup>2</sup>

- Planta primera: terrazas-porches (100%) 26,14m<sup>2</sup>

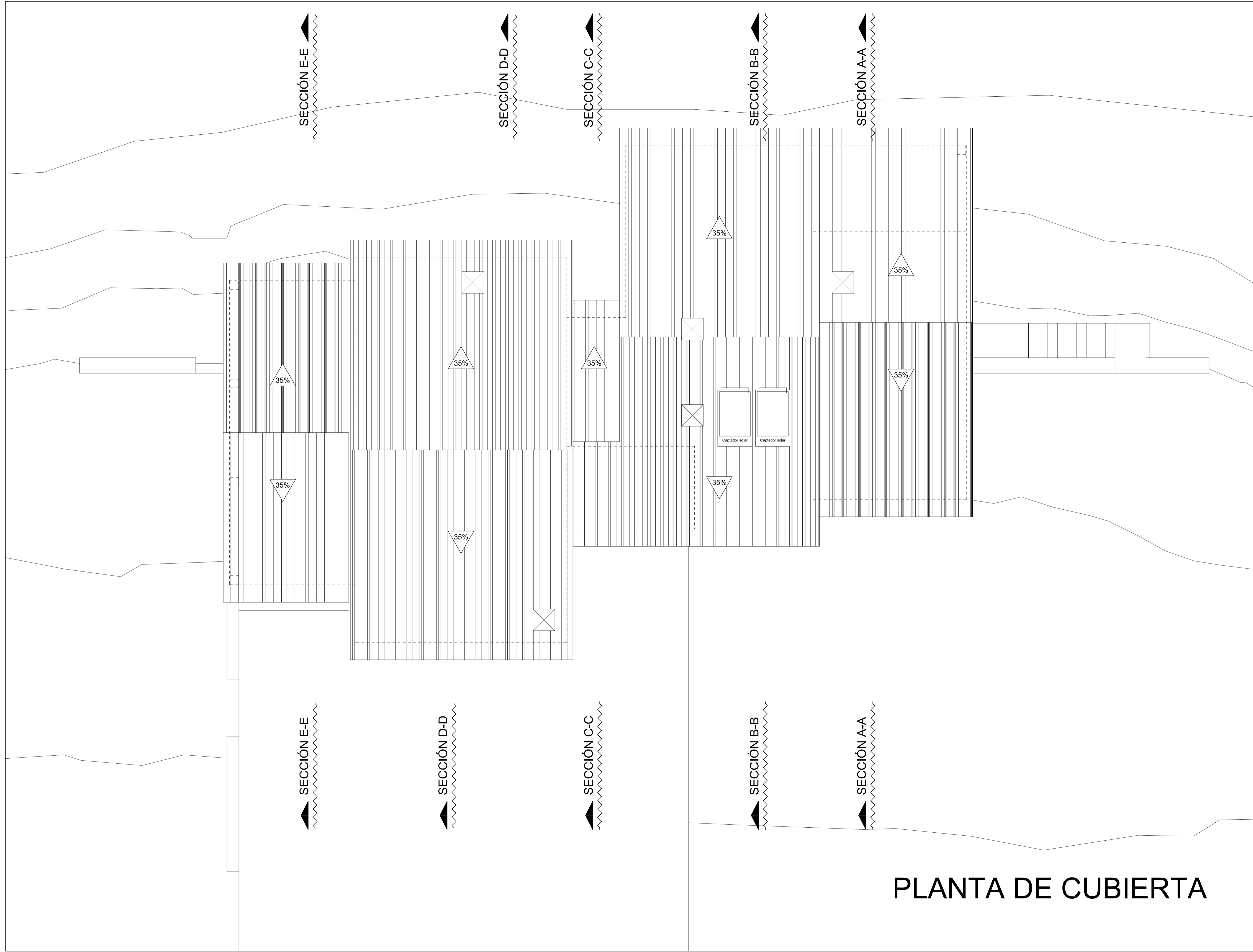

# PLANTA DE CUBIERTA

## PROYECTO BÁSICO DE VIVIENDA UNIFAMILIAR

PLANTA DE CUBIERTA.

POLÍGONO 7. PARCELA 283. PARAJE "RINCONADA".

FECHA: JULIO DE 2016

TÉL-FAX: 920.21.19.61 / TEND: 605.03.44.90

CORREO ELECTRÓNICO: jesusmarm@yahoo.es

5

ESCALA: 1/50

MINGORRIA. ÁVILA

ÁNGEL HERRANZ LÓPEZ: PROMOTOR

JESUS MARTÍN DOMÍNGUEZ: ARQUITECTO

C/ ENRIQUE LARRETA Nº7. P.C. ÁVILA

**SUPERFICIE EDIFICADA COMPUTABLE:** 245,28m<sup>2</sup>

- Planta semisótano: vivienda 39,44m<sup>2</sup>
- Planta semisótano: garaje (50%) 14,13m<sup>2</sup>
- Planta primera: vivienda 165,57m<sup>2</sup>
- Planta primera: terrazas-porches (100%) 26,14m<sup>2</sup>

**SUPERFICIE CONSTRUIDA:**

- Planta semisótano: vivienda 39,44m<sup>2</sup>
- Planta semisótano: garaje (100%) 28,26m<sup>2</sup>
- Planta primera: vivienda 165,57m<sup>2</sup>
- Planta primera: terrazas-porches (100%) 55,28m<sup>2</sup>

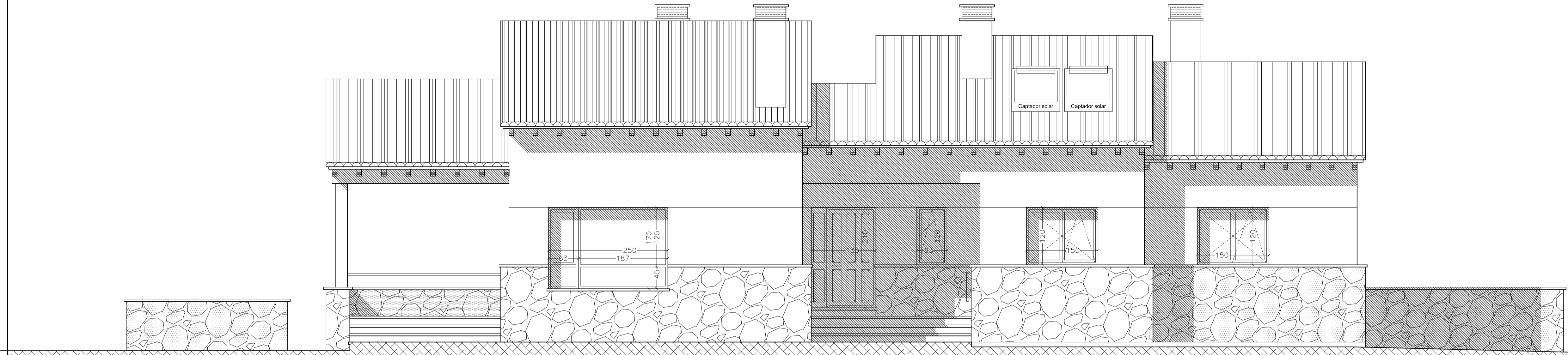

ALZADO SUR



ALZADO NORTE

6

PROYECTO BÁSICO  
DE VIVIENDA UNIFAMILIAR

ALZADOS.  
POLÍGONO 7. PARCELA 283. PARAJE "RINCONADA".  
MINGORRIA. ÁVILA  
ESCALA: 1/50  
ÁNGEL HERRANZ LÓPEZ: PROMOTOR  
JESUS MARTÍN DOMÍNGUEZ: ARQUITECTO  
C/ ENRIQUE LARRETA Nº7. P.C. ÁVILA  
CORREO ELECTRÓNICO: jesusmarm@yahoo.es



EL CONTENIDO DE ESTE PROYECTO BÁSICO ES SUFICIENTE PARA LA  
ROBIDA DE LICENCIA, NO SIENDO SUFICIENTE PARA EJECUTAR  
EL DISEÑO QUE REQUIERE LA REDACCIÓN DE UN PROYECTO DE  
EJECUCIÓN Y EL NOMBRAMIENTO DE LOS TÉCNICOS QUE LA DIRIJAN.

# ALZADO OESTE

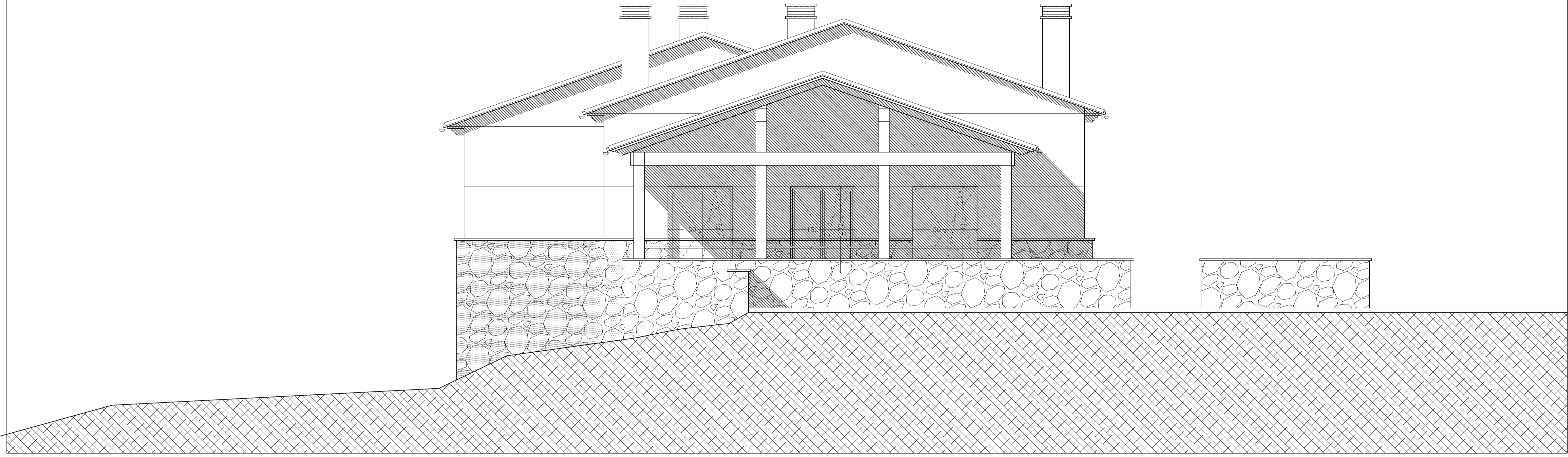

# ALZADO ESTE

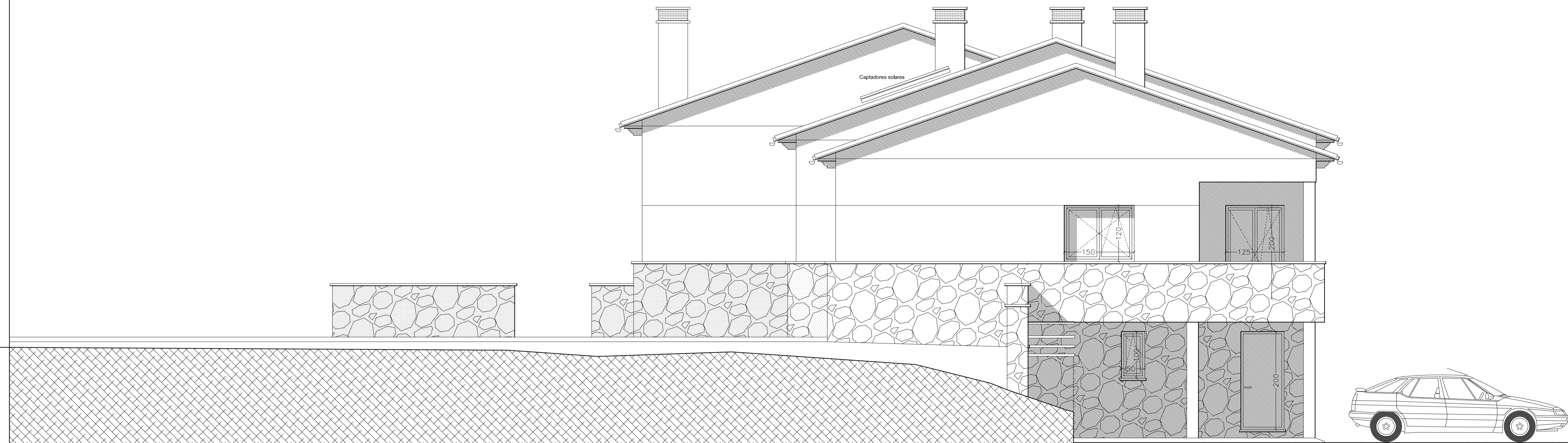

7

PROYECTO BÁSICO  
DE VIVIENDA UNIFAMILIAR

ALZADOS.  
POLÍGONO 7. PARCELA 283. PARAJE "RINCONADA".  
MINGORRIA. ÁVILA  
ESCALA: 1/50  
ÁNGEL HERRANZ LÓPEZ: PROMOTOR  
JESUS MARTÍN DOMÍNGUEZ: ARQUITECTO  
CI ENRIQUE LARRETA Nº7. P.C. ÁVILA  
CORREO ELECTRÓNICO: jesusmart@yahoo.es  
TEL: 920 21 19 61 / FAX: 920 03 44 90  
FECHA: JULIO DE 2016



EL CONTENIDO DE ESTE PROYECTO BÁSICO ES SUFICIENTE PARA LA SOLICITUD DE LICENCIA, NO SIENDO SUFICIENTE PARA EJECUTAR EL PROYECTO QUE REQUIERE LA REDACCIÓN DE UN PROYECTO DE EJECUCIÓN Y EL NOMBRAMIENTO DE LOS TÉCNICOS QUE LA DIRIJAN.





# SECCIÓN C-C

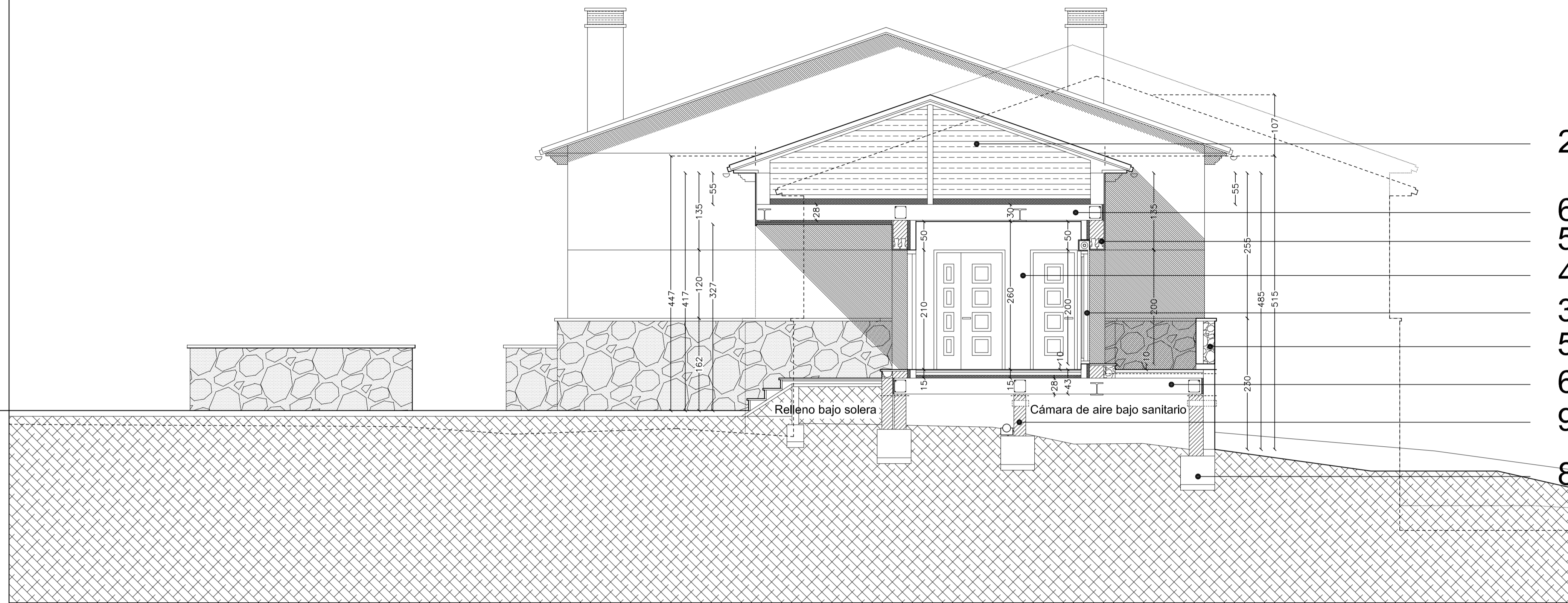

2  
6  
5  
4  
3  
5  
6  
9  
8

# SECCIÓN D-D

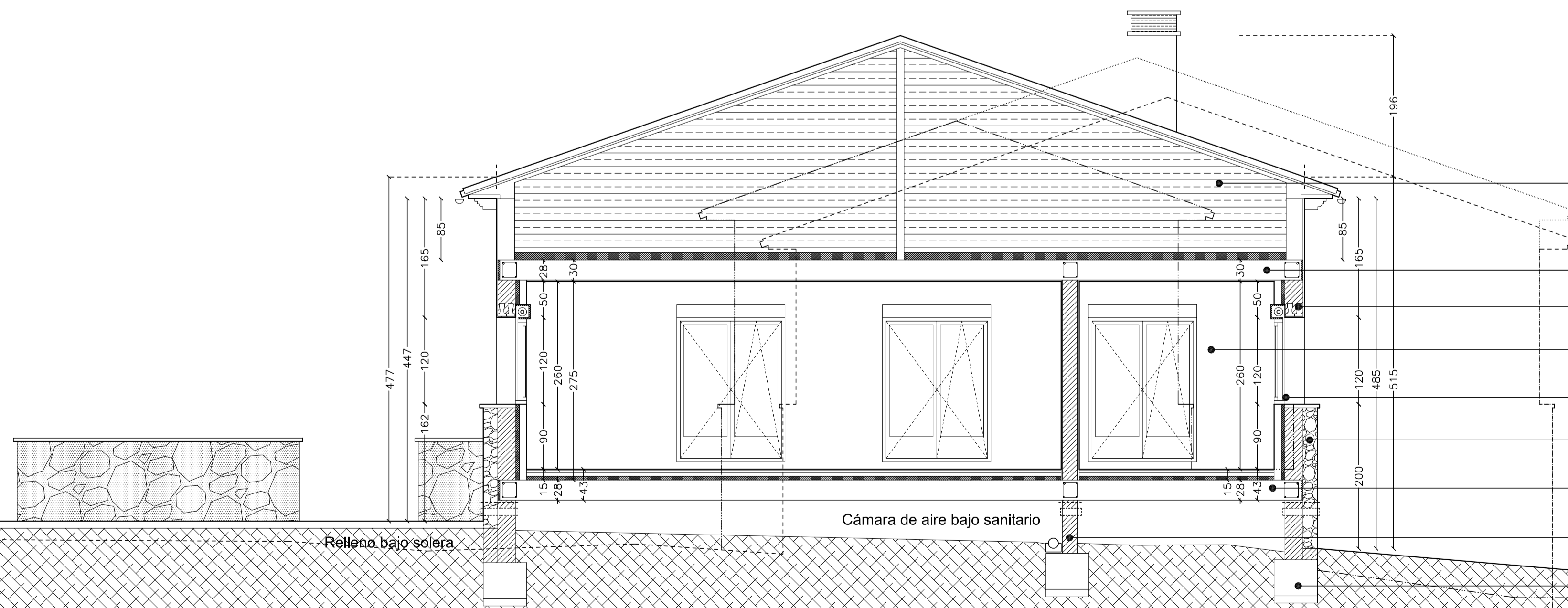

2  
6  
5  
4  
3  
5  
6  
9  
8

**9**

ESCALA: 1/50

MINGORRIA, AVILA

ANGEL HERRANZ LOPEZ: PROMOTOR

JESUS MARTIN DOMINGUEZ: ARQUITECTO

C/ ENRIQUE LARRETA Nº7. I+G. AVILA

**PROYECTO BÁSICO DE VIVIENDA UNIFAMILIAR**

SECCIONES:

POLÍGONO 7. PARCELA 283. PARAJE "RINCONADA".

FECHA: JULIO DE 2016

Teléfono: 920 21 19 81 | Teléfono: 920 03 44 90

CORREO ELECTRÓNICO: jesusmarta@yahoo.es

**VISADO**

COACYLE AVILA

120160508/104

EL CONTENIDO DE ESTE PROYECTO BÁSICO ES SUFICIENTE PARA LA EJECUCIÓN DE OBRAS QUE REQUIERAN LA MEDIANCIÓN DE UN PROYECTO DE EJECUCIÓN DEL NOMBRAMIENTO DE LOS TÉCNICOS QUE LA DIRIJAN.

# SECCIÓN E-E

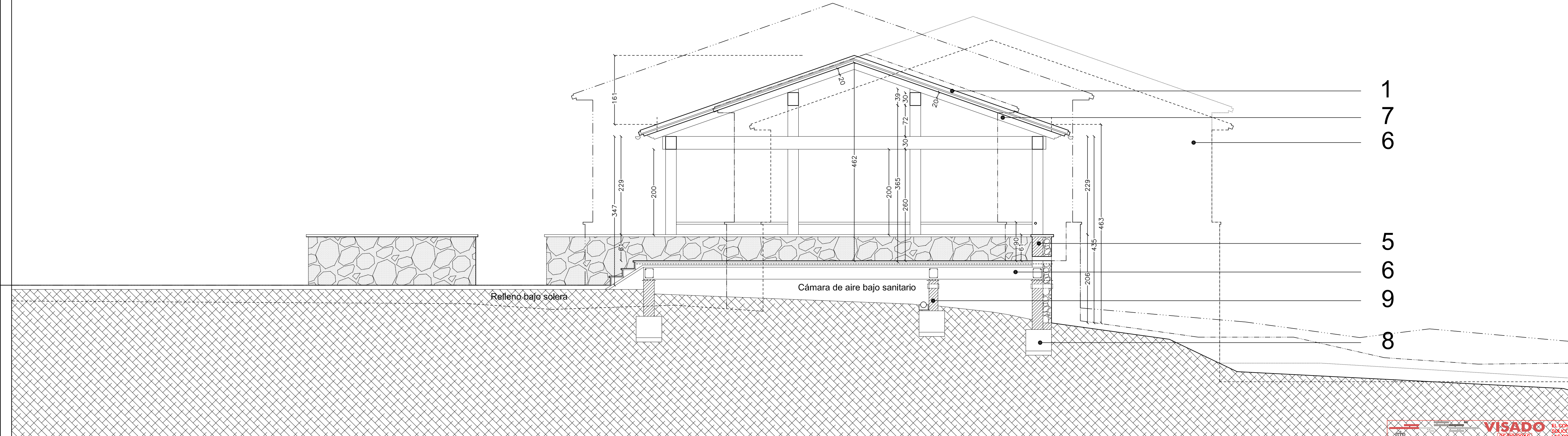

## PROYECTO BÁSICO DE VIVIENDA UNIFAMILIAR

# 10

SECCIONES.

POLÍGONO 7. PARCELA 283. PARAJE "RINCONADA".

FECHA: JULIO DE 2016

TFNO-FAX: 920.21.19.61 / TFNO: 605.03.44.90

CORREO ELECTRÓNICO: jesusmdarq@yahoo.es

ESCALA: 1/50

MINGORRÍA, ÁVILA

ÁNGEL HERRANZ LÓPEZ: PROMOTOR

JESÚS MARTÍN DOMÍNGUEZ: ARQUITECTO

C/ ENRIQUE LARRETA Nº7. 1º-C. ÁVILA



EL CONTENIDO DE ESTE PROYECTO BÁSICO ES SUFICIENTE PARA LA SOLICITUD DE LICENCIA, NO SIENDO SUFICIENTE PARA EJECUTAR LAS OBRAS, LO QUE REQUIERE LA REDACCIÓN DE UN PROYECTO DE EJECUCIÓN Y EL NOMBRAMIENTO DE LOS TÉCNICOS QUE LA DIRIJAN.